

第366号



HYOGOニュース

公益社団法人 兵庫県臨床検査技師会
〒651-0085 神戸市中央区八幡通4-1-38
TEL 078-271-0255 FAX 078-271-0256
E-mail info@hamt.or.jp

編集委員
住ノ江功夫 / 中村光希 / 湊 宏美 / 渡邊優子
矢野美由紀 / 小松敏也 / 鳥居良貴

臨床検査情報センター
URL <http://www.hamt.or.jp>

今月号の内容

- 令和2年度（2020年度）定時総会開催・会長就任のご挨拶 1～3
- 副会長就任にあたって・理事就任にあたって・《求人情報》 4～6
- 《行事予定表》 8～9
- 令和2・3年度 役員名簿・組織構成・《会員グルメ情報》・第10回西播地区研修会のお知らせ 11～14

令和2年度（2020年度）定時総会開催

—令和元年度事業・決算が承認されました—

令和2年6月13日兵臨技研修センターに於いて定時総会が開催され、審議の結果全ての議案が承認されました。新型コロナウイルス感染拡大防止の観点から、参加を希望された会員（総会の構成員）と少数名の総会関係者（会長、議長、司会、書記、監事）による縮小した規模かつ可能な限り短時間での開催となりました。

〈審議経過〉

総会議長に東塚伸一会員（兵庫県予防医学協会）、書記に山中陽子会員（高砂市民病院）が選出され、総会の資格審査では当日出席者数 8名、委任状出席者数 453名、議決権行使者数 1,161名、合計1,622名（出席率70.5%）で会員の過半数の出席を得て、定款第4章第17条より総会が成立し、議案審議が開始された。

〈第1号議案：令和元年度事業報告〉

公益社団法人 兵庫県臨床検査技師会は、衛生思想の普及啓発及び臨床検査技術の復興を通じて、地域保健事業への協力を行うとともに、臨床検査の技術及び知識の高揚を図り、もって公衆衛生の向上と県民の健康の保持、増進に寄与することを目的とし、3つの公益事業（公衆衛生の向上及び臨床検査に関する普及啓発を目的とする事業、臨床検査の標準化調査及び精度管理指導を目的とする事業、学術及び技術の進歩を目的とする事業）と2つの共益事業（会員の資質を向上させる事業、広報事業）を軸に様々な活動を展開している。

公衆衛生の向上及び臨床検査に関する普及啓発を目的とする事業では、県民に対して公衆衛生、保健・医療、臨床検査の重要性や有効性に関連する情報提供を通し、疾病予防の関心を高め、

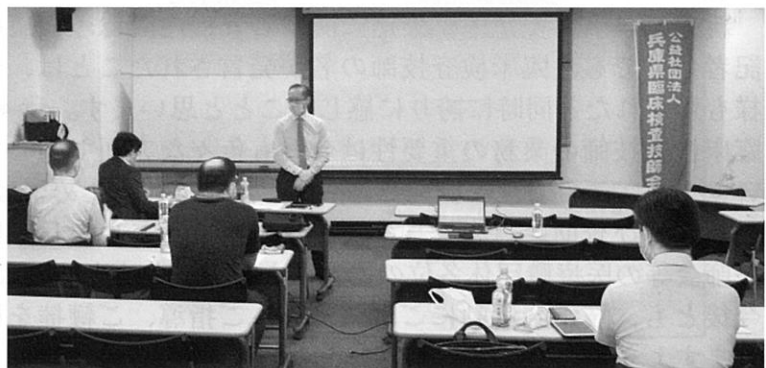

健康診断受診率の向上を図り、公衆衛生の向上を図ることを目的として各事業を実施した。協働参画事業や啓発事業では、検査体験やポスターの展示、広報活動を行った。公衆衛生の向上のための市民公開講座も行き、多くの参加者があった。

臨床検査の標準化調査及び精度管理指導を目的とする事業では、医療法の一部改正があり精度管理の普及や重要性が高まる中、県と兵庫県医師会、当会が共同で行い精度管理調査、指導を行った。参加施設数は137施設。調査結果は各施設に施設別報告書や解析資料集として報告した。

学術及び技術の進歩を目的とする事業では、学術活動を通じて最新の医療の知識や技術を習得し、安全で安心な医療を目指して会員の資質向上を図るため、年間を通じて専門分野ごとに数多くの研修会及び技能習得のための実習会を開催した。

会員の資質を向上させる事業では、地区活動を通じ、会員相互の情報交換と技術や知識の向上を図るとともに会員の意見が技師会活動に反映される事業を行った。各地区で、施設責任者施設連絡者会議、セミナーが開催された。

広報事業では、県民への広報と機関紙及び会報発行を行い会員相互への情報提供、職業意識の共有化を行った。HYOGOニュース、ホームページ及び日臨技システムの一斉メールを活用し、会員への迅速な情報提供を実施した。

〈第2号議案：令和元年度決算報告及び監査報告〉

正味財産増減計算書、貸借対照表、財務諸表に対する注記、財産目標、備品目録、収支計算書、収支予算事業別区分経理内訳表(G表)、収支計算書に対する注記について報告を行った。また令和元年度事業活動および経理について問題がなかったとの監査結果が報告された。

〈第3号議案：令和2・3年度理事及び監事の選任〉

令和2・3年度新役員が承認され、新監事は4年任期で承認された。

定時総会に続いて、新役員による臨時理事会がZOOMによるWeb会議にて行われ、組織構成等について審議が行われた。新型コロナウイルスの感染状況から慎重に判断し、技師会活動を進めていく方針となった。

新型コロナウイルス感染症に関する安倍内閣総理大臣の記者会見でも、臨床検査技師の名が発言されたことは、皆様も驚かれたと同時に誇りに感じたことと思います。我々、臨床検査技師の業務の重要性は今後も色々な方面で増していきます。このような状況で、活動を進めていくためには、会員および賛助会員の皆さま及び兵庫県をはじめ、兵庫県医師会等の医療職団体各位の協力が無いと成り立ちません。今後とも、技師会活動にご理解頂き、ご指導、ご鞭撻を賜りますよう宜しくお願い申し上げます。



会長就任のご挨拶



(公・社)兵庫県臨床検査技師会
会長 真田 浩一

少子高齢社会の急速な進展、経済基調の低迷、飛躍的な技術進歩などに対応するため日本は今大きく変化していますが、同時に、自然災害や新興感染症などかつて我々が経験したことのない局面にも対峙していかななくてはならなくなっております。このような状況下においては、先人達が積み重ねてきた努力や経験だけを基盤にしては対応できません。時代が求めるニーズをいち早くキャッチし実行する行動力や、不測の事態にもしなやかに対応できる力(レジリエンス)が不可欠であると考えます。私はこの考えを基本姿勢に、次に掲げる6項目を重点課題として取り組みます。

- ① 県内施設の臨床検査の標準化及び正確度、精度の向上を目的とした精度管理事業の維持強化
- ② 県民および会員にとって有益な研修会や研究発表会の開催
- ③ ITを活用した県民および会員に向けての情報発信、情報交換による相互連携の強化
- ④ 日臨技と整合性のとれた事業活動の展開
- ⑤ 日臨技、各都道府県技師会、医療職団体などの他団体との交流推進
- ⑥ 新興感染症や大規模災害を想定した事業の推進及び組織体制の強化

令和2・3年度の兵臨技役員は、今後を見据えて女性および若手を多く採用いたしました。県民から信頼される臨床検査技師会を目指して、役員一同全力で取り組みますが、会員の皆様一人一人の後押しが何よりも我々の力および成長の糧となります。ご意見等ございましたらぜひお聞かせ下さい。共に未来に向かって進んでいきましょう！どうぞよろしくお願いいたします。

副会長就任にあたって

副会長 佐藤 伊都子

この度、令和2・3年度の副会長（組織活動局）を拝命いたしました神戸大学医学部附属病院の佐藤と申します。これまでに総務部と精度管理事業部を経験させていただいた事で、兵庫県臨床検査技師会は平成24年より公益社団法人であり、公益事業として、1.公衆衛生の向上及び臨床検査に関する普及啓発を目的とする事業（がん検診促進キャンペーン事業、エイズ・STI予防啓発キャンペーン等の公開講座の実施）、2.臨床検査の標準化調査及び精度管理指導を目的とする事業（検査データの標準化と県民への検査データ保証）、3.学術、技術の振興を目的とする事業（会員の資質向上や他医療職種と連携した研修会、県民への検査情報の提供）、4.各種調査事業（意識調査やアンケート）など活発に活動されている事を初めて知りました。その他にも、学会開催支援や広報事業、生涯教育研修制度、医療関係団体との連携など多くの事業を行っております。

昭和27年に兵庫県衛生検査技術者協会が発足して以降、県民のためにご尽力された先輩方に感謝申し上げます。

昨今の医療や臨床検査の進歩は目覚ましく、臨床検査技師が果たす役割が重要視されてきています。県内施設の精度向上を目的とした精度管理事業の維持強化や会員の学術や技術を向上させるための情報提供、有益な研修会や研究発表の開催、日本臨床衛生検査技師会と連携した事業活動などは、特に会員の資質向上には重要です。これらを広く会員に情報提供するためには、会員の交流や連携を強化して会員間の情報交換を促進する必要があります。そのために、組織活動担当の副会長として、出来ることはないか模索しながら組織力の強化・向上に邁進していく所存です。至らない点も多々あるかとは思いますが、皆様よりご指導とご鞭撻をいただきながら責務を果たせるよう精一杯努めさせていただきたいと思っております。どうぞよろしくお願いいたします。

理事就任にあたって

経理担当（渉外兼務）理事 藤田 勝也

この度の総会で、理事としてご承認いただきありがとうございます。また、今期は経理兼渉外担当を拝命いたしました。会務としては、市立加西病院出身の富永元会長や、渡辺元理事から、臨床検査技師の地位向上や組織改革の熱い思いを間近で聞いてきました。今年度からは運営する立場で技師会発展に向けて、邁進していく所存です。

私自身のroutine workは主に微生物と感染管理です。以前、日臨技の研究奨励賞をいただくまでは論文投稿や発表、技師会活動を積極的にしていました。それ以降は育児と家事、学術面では医療情報学や生殖医学の方面に関心が向き、技師会は認定資格更新に利用するだけでした。この間感じた事は、欧米のようにいかない仕事と家庭のバランス、医療では多職種の情報集約と共有、意思決定は電子カルテやe-tool上で行われている。今の第3次AIブームは革命で、検査室も利用しない手はないことです。好きなAIのワークフレームはPyTorchです。よろしくお願い致します。

組織担当(広報兼務)理事 湊 宏美

この度は理事として推薦・承認いただきまして有難うございます。組織部と広報担当を兼務させていただきます、兵庫医科大学病院の湊と申します。2014年に神戸大学大学院を卒業後、6年間臨床検査技師として生理検査業務に、今年3月からは微生物検査業務に従事してまいりました。技師としても未熟である私が、このような大役を仰せつかりますことに喜びを感じますとともに、その役職の大きさに身の引き締まる思いで一杯であります。これまでは技師会に参加する立場であり、技師会の活動に対する知識や理解はまだ不十分であります。技師会の活動を通じて多くの検査技師の方々と交流できることを心待ちに致しております。会長や副会長をはじめ理事の方々のご指導をいただきながら、視野を広く持って、会員の皆様に少しでも貢献できるよう、精一杯努めて参りますので、今後ともご指導ご鞭撻のほどよろしくお願いいたします。

組織担当(学術兼務)理事 菊口 圭介

この度、西播地区理事(組織部)を拝命いたしました姫路中央病院の菊口と申します。

会員の皆様におかれましては、新型コロナウイルス感染拡大防止対策のため、ご苦労されていることと思います。それぞれのご施設でも対策方法について様々な意見や不安があると思います。そのような会員の声を施設間で共有できるよう、情報交換の場をつくり、技師会本部に届けることが責務と考えております。

このような大役は初めてで戸惑うことも多々あると思いますが、会員皆様の架け橋となり、安心して技師会活動ができるよう西播地区委員、地区連絡員の皆さんと共に尽力してまいります。何卒よろしくお願い致します。

渉外部長 安部 史生

この度、渉外部長を拝命いたしました神戸赤十字病院の安部と申します。

私自身はこれまで他の職種との活動はあるものの、臨床検査技師会関連や臨床検査技師とかわっての活動に乏しく、技師会役員としてこれから何をどうこなし、進めていけばよいのかよくわかっていないのが現状です。真田会長より臨床検査技師の災害医療における活動の基盤整備を進めるよう仰せつかりましたので、その点を含めた、多機関(各種医療職団体や行政等各機関・団体)連携の推進役として関係構築・調整・強化を図り、より多くの方々と我々臨床検査技師の接点を増やしていければと感じております。

渉外部として、皆様に何かしら貢献できる多機関連携(チーム医療)を構築すべく努めてまいります。どうぞ宜しくお願い致します。

公益担当(学術・組織部兼務)理事 矢野 曜子

この度、東播磨地区理事に就任いたしました、兵庫県立がんセンターの矢野と申します。

公益、学術、組織部の兼務をさせていただきます。

今年度は、新型コロナウイルスの影響で今までの暮らしや常識はどんどん変化し、私たちの職場も次々と変わる環境に対応しなければならなくなりました。一旦、落ち着きをみせていますが、技師会の活動もまだ例年通りとはいかない状況です。

そのようななか、私自身も不慣れなため、理事としてどのように動くことができるのか不安もありますが、真田会長をはじめ他の役員理事の方とともに、私にできることを精一杯努めさせていただきます。ご迷惑をおかけすることもあるかと思いますが、ご指導よろしくお願い致します。

精度管理事業部長 狩野 春艶

この度、兵庫県臨床検査技師会の理事を拝命致しました兵庫医科大学病院の狩野と申します。これまで技師会活動といえば化学免疫検査研究班に在籍し、学術分野を中心に企画・運営してまいりました。理事としてだけでなく、精度管理事業部長として依頼をいただきましたときは、重き責務を果たすことができるのかと幾度となく思案いたしました。しかし真田会長をはじめ、佐藤副会長や内川前理事のお力添えのあること、学術研究班の皆様からバックアップをしていただけることを考えて、微力ながら尽力させていただけると、意を決してお引き受け致しました。精度管理事業は臨床検査室の品質向上に繋がる重要な活動であります。兵臨技の精度管理事業は諸先輩方が各学術研究班と連携し精度管理事業の基礎を築き上げてこられました。この基礎を継承し、さらなる精度管理事業の発展に貢献できるように努めてまいりますので、ご指導ご鞭撻の程どうぞよろしくお願い致します。

精度管理事業担当(学術兼務)理事 千田 園子

本年度理事に就任致しました千田と申します。よろしくお願い致します。精度管理調査のお手伝いをさせていただきます。医療法が改正され、外部精度管理が重要となっております。日本臨床衛生検査技師会、日本医師会、日本衛生検査所協会、CAP、等さまざまな精度管理調査が実施されておりますが、いずれにも参加されたことのないご施設がありましたら、9月14日まで申し込み可能な兵庫県臨床検査技師会の精度管理調査に参加されてはいかがでしょうか。評価によって、技術的に改善が必要と思われるご施設は、サポートさせていただいております。また、将来的にISO15189認定取得をお考えのご施設も、申請には外部精度管理3団体以上の4年間の実績が必要となります。ぜひご検討いただきたいと思います。

求人情報

*詳細は求人先に各自お問い合わせください。

●県立淡路医療センター

交 通：高速バス 洲本バスセンター下車すぐ
車 神戸淡路鳴門自動車道洲本IC
から国道28号線東へ約10分

採用条件：育休任期付職員、会計年度任用職員
(複数名)

業務内容：検体検査全般、細菌検査、生理検査

問合せ先：0799-22-1200(代表)
(検査 三村)



公益社団法人 兵庫県臨床検査技師会 令和2・3年度 役員名簿・組織構成

No.	役 職	公 職	氏 名	施 設 名	
1	会 長	代表理事	真田 浩一	県立姫路循環器病センター	
2	副会長 (事務局)	業務執行理事	松田 武史	神鋼記念病院	
3	副会長 (事業推進局)	業務執行理事	綿貫 裕	姫路赤十字病院	
4	副会長 (組織活動局)	業務執行理事	佐藤 伊都子	神戸大学医学部附属病院	
5	事 務 局	事務局長	業務執行理事	南 雅仁	北播磨総合医療センター
6		総務部長	理 事	池本 純子	兵庫医科大学病院
7		経理部長	業務執行理事	竹川 啓史	神戸市立西神戸医療センター
8		経理担当 (渉外兼務)	理 事	藤田 勝也	市立加西病院
9	組 織 活 動 局	組織部長	理 事	大崎 博之	神戸大学大学院
10		組織担当 (広報兼務)	理 事	湊 宏美	兵庫医科大学病院
11		組織担当 (公益兼務)	理 事	井関 進也	公立豊岡病院組合立朝来医療センター
12		組織担当 (精度管理兼務)	理 事	森 雅彦	加古川中央市民病院
13		組織担当 (学術兼務)	理 事	菊口 圭介	姫路中央病院
14		広報部長	理 事	住ノ江 功夫	姫路赤十字病院
15		渉外部長	理 事	安部 史生	神戸赤十字病院
16	事 業 推 進 局	学術部長	理 事	藤原 美樹	ツカザキ病院
17		公益事業部長	理 事	澁谷 雪子	神戸常盤大学
18		公益担当 (学術・組織部兼務)	理 事	矢野 曜子	県立がんセンター
19		精度管理事業部長	理 事	狩野 春艶	兵庫医科大学病院
20	精度管理事業担当 (学術兼務)	理 事	千田 園子	県立こども病院	
21	参 与		中町 祐司	神戸大学医学部附属地域医療活性化センター	

【事 務 局】

〒651-0085 神戸市中央区八幡通4-1-38(東洋ビル4F) TEL 078-271-0255 FAX 078-271-0256

URL <http://www.hamt.or.jp> E-mail info@hamt.or.jp

会員グルメ情報
数珠つなぎ [41]



外観



店内

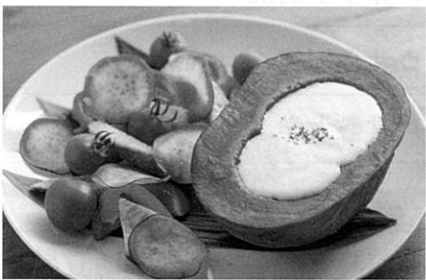

山芋のホクホク竜田揚げ



かぼちゃまるごとチーズフォンデュ

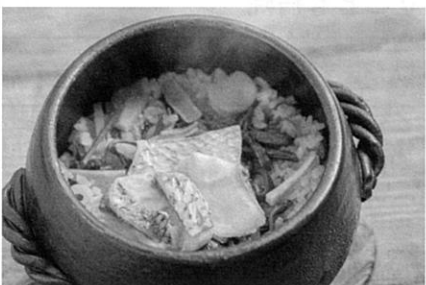

土鍋ご飯

岩佐 優希会員 (県立西宮病院)

今回紹介するお店は、兵庫県加古川市野口町にある居酒屋「旬菜酒菜 ばん菜や」です。

JR神戸線東加古川駅から車で5分、加古川東郵便局の向いにあります。友達同士やカップル、サラリーマンなど幅広い世代に人気です。ふらっと一杯なんてお客様にも。

ばん菜やの魅力は何とんでも「すべて手作り」。どのメニューも地元の食材を使って手作りしており、食べた瞬間思わず笑顔になってしまうほどの美味しさです。必ず注文して頂きたいおすすめメニューを3品ご紹介します！まずは「山芋のホクホク竜田揚げ」。カラッと揚げられた山芋は、自家製の和風タルタルソースをたっぷり添えて。しっかり味が付いているのでそのまま食べても美味しいんです。おかわり注文間違いなし。次に「かぼちゃまるごとチーズフォンデュ」。器代わりにしたかぼちゃの中にたっぷり自家製チーズソースが入っており、野菜やパケットをディップ。かぼちゃもちろん食べられます。皮まで完食する人も多いんだとか。シェアしながら楽しく食べられるので女性にはとにかく人気！女子会にもピッタリです。最後は「土鍋ご飯」。お米はなんと店主の自家農園で栽培しているそう。このお米がとにかく甘くてツヤツヤ。鯛と山菜、うなぎ蒲焼き、鶏ときのこなど、具材もさまざまです。また、ドリンクもかなり充実していてオリジナル酒や果実酒、日本酒など豊富にラインナップ。店主にお願いしてお料理に合うお酒を選んで頂くことも◎

お料理だけでなく店主やスタッフも本当に素敵なんです。とても気さくで面白い店主のばんさん。いつも笑顔で丁寧な接客のスタッフ。お料理だけでなく空間としても心温まります。

加古川に来られた際は是非、「旬菜酒菜 ばん菜や」に足を運んでみてください。

<店舗情報>

店 名：旬菜酒菜 ばん菜や

住 所：兵庫県加古川市野口町二屋101-4

電話番号：(079) 441-9874

営業時間：17：00～24：00

定休日：水曜日



会員グルメ情報

数珠つなぎ

[42]

藤田 友梨会員 (県立西宮病院)

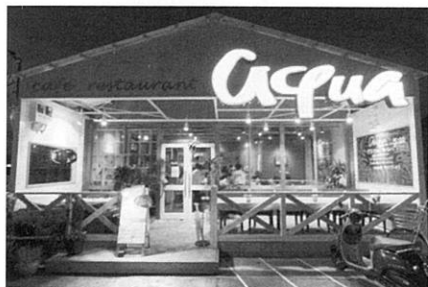

外観



店内



豚トロと水菜の和風パスタ



フレッシュトマトとモッツァレラのトマトソース

今回私をご紹介しますお店は、兵庫県西宮市にあるcafé restaurant aquaさんです。

場所は西宮市役所から南へ国道43号線沿いを進むと、一際目立つスプレーアートが目印のオシャレなアメリカンテイストのお店です。店内はゆっくり腰を掛けられるソファ席があるので、女子会やカップルにおすすめです。カフェレストランではありますが、ピザやパスタをメインとした創作多国籍の料理がありお酒もメニューにあるので仕事終わりに同僚とふらっとご飯を食べるのもおすすめです。営業時間が平日11:30~26:00、金・土は11:30~29:00と夜遅くまで開いているため、心ゆくまで時間を気にせず楽しい時間を過ごせます。専用駐車場も15台あるため車でお越しの方でも気軽に立ち寄れます。

café restaurant aquaさんのメニューはどれも絶品なのですが、その中でも私がよく頼むおすすめメニューを2品ご紹介します。まずは豚トロと水菜の和風パスタです。私が初めてこのメニューを頼んだとき、友人に「めっちゃおいしいから一口食べてみて!!」と思わず言ってしまうほどの美味しさでした。豚トロが入っていて脂っこいのかと思いきや、和風に仕上げているため女性でもペロリと食べられてしまいます。2品目はフレッシュトマトとモッツァレラのトマトソースです。トマトがよくきいていて、モッツァレラチーズがいいアクセントになっておりワインによく合います。ワインを飲むときは、サイドメニューと一緒にこのメニューを頼むことが多いです。

夜になるとお店がライトアップされお昼とはまた違った雰囲気が味わえるのでオススメです。西宮に来られた際は是非1度足を運んでみてください。

<店舗情報>

店 名：café restaurant aqua

住 所：兵庫県西宮市本町4-10

電話番号：0798-38-4575

営業時間：平日11:30~26:00、金・土は11:30~29:00

定休日：第3月曜日(第3月曜日が祝日の場合は翌日)

■ 第10回西播地区研修会のお知らせ

1. 日 時：令和2年8月23日(日) 13:30～(13:00～受付開始)
2. 場 所：姫路・西はりま地場産業センター(じばさんびる) 9F 901会議室
TEL：079-289-2832(代表) 〒670-0962 兵庫県姫路市南駅前町123番
(www.jibasan.or.jp/summary/objective.html)
3. 内 容：13:30～14:00 司会：真田 浩一 (兵庫県臨床検査技師会 会長)
「災害時におけるこころのケアについて」
津田 香都 先生(姫路赤十字病院 看護部)
14:00～14:30 司会：山中 清史 (姫路医療センター 臨床検査科技師長)
「災害時における臨床検査技師の関わりについて」
安部 史生 先生(兵庫県災害医療コーディネーター)
(休憩10分)
14:40～15:10 司会：大崎 博之 (兵庫県臨床検査技師会 組織部長)
「災害時におけるDVT検診について」
簗田 直樹 先生(姫路赤十字病院 検査技術部)
15:10～15:55 司会：綿貫 裕 (兵庫県臨床検査技師会 副会長)
「熊本地震での実際の災害支援について」
大前 嘉良 先生(紀南病院 中央臨床検査部)

4. 募集人数：60名程度(事前登録制)

※JAMT会員専用ページより8月20日までに事前登録をお願いいたします。
参加費は当日集金いたします。

5. 日臨技生涯教育点数：基礎20点

6. 参加費：会員：500円、非会員：2,000円 ※会員証をお持ち下さい。

7. 連絡・注意事項：・マスクの着用をお願いします。

- ・当日は会場入口にて、検温を行います。
- ・会場の換気を行います。
- ・間隔を空け、密を避ける体制で行います。

※本研修会は、WEB開催は行いません。

【連絡先】姫路中央病院 病理診断科 菊口 圭介 keisukekikuguchi@gmail.com

■ 会場案内

公益財団法人
姫路・西はりま地場産業センター
(じばさんびる)
〒670-0962
兵庫県姫路市南駅前町123番
TEL 079-289-2832 FAX 079-289-2834

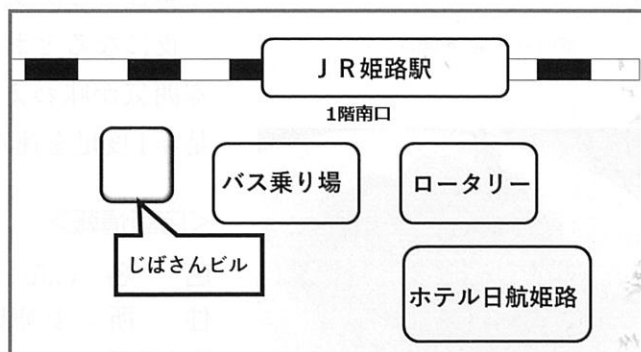

JR姫路駅1階南口から徒歩1分

※専用駐車場・駐輪場がありませんので、近隣の有料駐車場・駐輪場をご利用ください。