

第355号



HYOGOニュース

公益社団法人 兵庫県臨床検査技師会
〒651-0085 神戸市中央区八幡通4-1-38
TEL 078-271-0255 FAX 078-271-0256
E-mail info@hamt.or.jp

編集委員

小松敏也 / 小原 望 / 山崎美佳 / 橘 匡廣
井垣 歩 / 矢野美由紀 / 新田篤史 / 鳥居良貴

臨床検査情報センター

URL <http://www.hamt.or.jp>

今月の目次

- 第40回丹但地区研修会 第10回市民公開講座 報告・第40回 丹但地区研修会に参加して 1~2
- 兵庫県臨床検査技師会 功労賞を受賞して・兵庫県臨床検査技師会 学術奨励賞を受賞して 2~3
- 《行事予定表》 4~5
- 《会員グルメ情報》・兵庫県健康財団 がん予防功労者表彰を受賞して 6~7

第40回丹但地区研修会 第10回市民公開講座 報告

<開催日>

6月16日

<参加者数>

研修会：64名 市民公開講座：66名

<内容>

10時00分～12時00分 演題発表

12時00分～13時00分 昼食、部門ミーティング

13時30分～15時00分 市民公開講座

テーマ：「乳幼児の病気のはなし～家でできる対処と病院受診のタイミング～」

講師：上田 雅章 先生 公立豊岡病院但馬こうのとり周産期医療センター長(新生児部門)
兼診療部新生児科部長

午前中の演題発表では、丹但地区内の各施設より7題の一般演題と賛助会員より1題の特別演題が集まりました。若手技師からの発表もあり、全体を通して活発な質疑応答が行われました。また40周年記念ブースを設置し、丹但地区40年のあゆみとして第1回から40回までの年表と抄録を展示いたしました。

昼食時の部門ミーティングでは、担当部門別に集まり、食事をとりながら意見交換を行い、施設間交流をして頂きました。

午後からの市民公開講座では、公立豊岡病院の上田雅章先生に乳幼児の病気について、発熱や下痢・嘔吐などの症状および代表疾患に対する対処法から、登園・プールの可否等まで、幅広くご講演頂きました。講演後には「救急車はいつ呼んだらいいのか?」「子宮頸癌ワクチンなどの任意ワクチンは打つべきなのか?」等、活発な意見が出ており、市民の病気に対する関心の高さが伺われました。
(文責：組織部)

第40回 丹但地区研修会に参加して (6月16日)

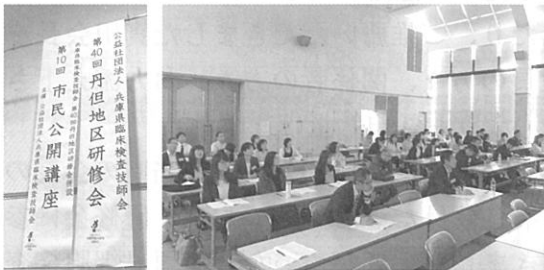

松井 絢太郎会員 (公立豊岡病院)

入職後、初めての研修会として令和初、そして第40回という節目の年の丹但地区研修会に参加させていただきました。

午前の部では、細菌検査と生理検査を中心に7題の一般演題と、検査室を取り巻く環境変化と取るべ



き対策についての特別演題がありました。一般演題を通して、普段あまり勉強していない分野に触れ、検査に対する視野や考え方が広がりました。特別演題ではこれからの臨床検査技師の在り方を考える良いきっかけになり、検査室の外との関わりを増やしていきたいと思いました。

午後の部では、「乳幼児の病気のはなし～教えて！家でできる対処と病院受診のタイミング～」と題された市民公開講座がありました。発熱、体温の測り方などの基本的な内容や、インフルエ

ンザなどの病気について詳しく話されており、とても有意義な時間を過ごすことができました。

初めて参加した研修会でしたが、非常に多くのことを吸収することができました。今回の研修会で学んだことを活かし、日常業務をこなせるように努力していきたいです。



中道 久美子会員（県立柏原病院）

6月16日にコウノトリ但馬空港で行われた丹但地区研修会に初めて参加させていただきました。

午前中、各病院・施設からの一般演題と賛助会員の特別演題の研究発表会で、演題の内容は症例報告や検査機器の検討等でした。どの演題も興味深い内容で、担当している検査以外の分野も学べる場となりました。

多方面から検査結果をよみとる重要性を感じ、そしてチーム医療に携わる臨床検査技師として多くの知識を身に着けたいと思いました。

午後からは、市民公開講座があり乳幼児の病気について話を聞きました。講座の中で発熱について話されていたのが印象深く残っています。乳幼児の発熱は心配になりますし、不安になると思います。発熱時の対処法を詳しく話されており、参加されていた市民の方々にとって有意義な内容であり私も勉強になりました。

最後に、お忙しい中このような研修の機会を設けてくださりありがとうございました。

この研修で学んだ事を今後の仕事に活かし、臨床検査技師として1アップ、2アップしていきたいと思います。

兵庫県臨床検査技師会 功労賞を受賞して



上岡 英樹会員（JCHO神戸中央病院）

この度は、公益社団法人兵庫県臨床検査技師会（以下、兵臨技）より功労賞を賜りました。このような栄えある賞を拝受し、身に余る光栄と感謝いたしております。

今回の受賞にあたり、ご推薦いただきました真田会長をはじめ兵臨技の役員の方々、関係者の方々、お力添え下さいました皆様方に心よりお礼申し上げます。

私が兵臨技に入会したのは昭和63年です。当時の会長のお名前も即座に申し上げることが出来ません。何とも不良会員だったわけですが、研修会に参加するようになり、学術を通じて知り合いが出来ていきました。気がついたら病理・細胞検査

研究班に誘われていました。約10年間携わっている間に研究班長も拝任いたしました。そういった活動を通じて人の輪がどんどん広がっていったと思います。人と話すと今どんなことを知りたいのか、どんな研修会や講演会なら参加してくれるのか、そういったことが生の声として聞こえていたように思います。それを道標に可能なものは実践していきました。そういったことを評価していただいたのだとしたら嬉しい限りです。

今回の受賞を機に、さらに研鑽を重ね、また後進の育成にも努めてまいります。そして何よりも兵臨技のますますの発展を祈念いたします。ありがとうございました。

兵庫県臨床検査技師会 学術奨励賞を受賞して



山本 剛会員（神戸市立医療センター中央市民病院）

この度、兵庫県臨床検査技師会学術奨励賞を受賞できました。私がこの賞を頂くことになりましたのも、ひとえに今までご指導を頂きました、臨床検査の分野に関わった先輩や同僚、施設の枠を超えてご指導とご鞭撻を頂きました関係者があってのこととお礼申し上げます。

本会では12年間微生物検査研究班長を拝任頂きまして、県内の学術活動のみならず、近畿や全国規模の学会や研修会を通じて、幅広い医療技術の提供を行って参りました。その後は、グラム染色を始めとして微生物検査を中心にプライマリー・ケア領域や医療関連感染の分野において医師や看護師、薬剤師などと共同で活動を続けております。近年では、話題の Antimicrobial Stewardship Program をはじめとする抗菌薬適正使用プログラムより、臨床検査技師の業務分担や役割を明記し、広く国民へ医療技術の還元を行っております。

自分の活動実績は医療全体から眺めると、かなり小さな枠組みの中で行っているもので、自分自身もまだ発展途上であります。この度の受賞に伴い、皆様の期待に沿えるため、今後ともご指導、ご鞭撻を賜りますよう、よろしくお願い申し上げます。



大沼 健一郎会員（神戸大学医学部附属病院）

この度は、兵庫県臨床検査技師会学術奨励賞をいただきありがとうございました。技師会に多大なご貢献をされた諸先輩方が受賞された賞を賜り、誠に身にあまる光栄と存じます。これまで私の研究発表や研究班員としての活動にご指導、ご支援頂きました理事の先生方、事務所関係者の方々、会員の皆様、そして神戸大学病院の皆様に厚く御礼申し上げます。

私は平成24年度から一般検査研究班班員、平成26年度から班長として研修会の企画・運営に携わり、尿検査機器の評価や新たな尿沈渣成分の症例報告などに取り組んでまいりました。近年、一般検査分野ではさらなる検査意義の確立を目指してエビデンス蓄積が求められておりますが、そのためにはまず、県内の一般検査分野の標準化を高水準に維持し、新人技師の教育も含めた基礎検査技術の向上が必要です。今後も研究班員で力をあわせ、兵庫県民の皆様へ良質な一般検査を提供し、さらには一般検査学の発展に貢献できるよう、より一層精進していく所存です。今後ともご指導ご支援のほど、何卒お願い申し上げます。

会員グルメ情報

数珠つなぎ

[30]

中島 和希会員（県立尼崎総合医療センター）

今回は、尼崎市からのお届けです。早速ですが、百貨店等にも出店されているショウタニという洋菓子店をご存じでしょうか？実はこのお店、尼崎発祥の洋菓子屋さんでして尼崎市内だけで複数の店舗があります。そこで私からは、尼崎市の富松町にある「コレクション ドウ ショウタニ」を紹介したいと思います。

お店は阪急武庫之荘駅と阪急塚口駅の間に位置しており、大きいクマのイラストが目印です。本店であるケーキハウスショウタニと違い、こちらはタルトの専門店です。お店の中に一歩足を踏み入ると、大きなショーケースの中にたくさんのフルーツタルトが並べられており、その色の豊かさから一見宝石のように見えます。フルーツは盛大に盛り付けされており、フルーツ好きの方は大興奮するのでは？というくらいおススメです。

また、フルーツが苦手という方！そんな方でも安心してください。チーズタルトやモンブランタルト、チョコレートタルトなど、フルーツ以外のタルトも多くあります。サクサクで甘みのあるビスケット生地との相性も良く、私も買って帰ることがありますが周りの方にも大好評です。ちなみに私自身はいちごタルトや季節のフルーツタルト、チーズタルトがお気に入りです。商品は単品以外にホールのタルトもありますのでお誕生日や、記念日等お祝い事でもご利用してみてもいいと思います。

持ち帰り以外にも店内の右奥にはイートインコーナーがあります。テーブル同士の距離もあり落ち着いた空間ですのでティータイムをしながら日頃の疲れを癒すのもいいのではと思います。駐車場もありますので近くを通る際は一度行ってみはいかがでしょうか。

<店舗情報>

店 名：コレクション ドウ ショウタニ
 住 所：〒661-0003兵庫県尼崎市富松町1-37-15
 電話番号：06-6423-3357
 営業時間：10：00～19：00
 定休日：年中無休



看板



メニューの紹介(一部)



こだわりいちごタルト

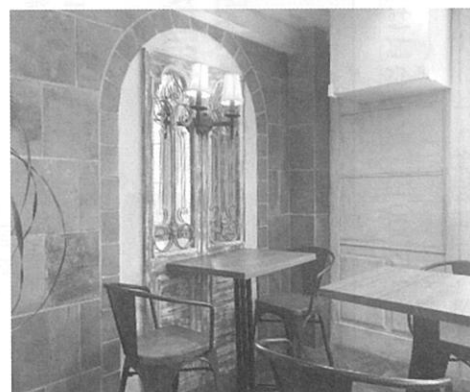

イートインコーナー

兵庫県健康財団 がん予防功労者表彰を受賞して



山尾 直輝会員 (神甲会隈病院)

この度、兵庫県臨床検査技師会のご推薦を頂き、兵庫県健康財団より令和元年度がん予防功労者表彰を賜りました。このような荣誉ある賞を拝受し、身に余る光栄と感謝するとともに、身の引き締まる思いを感じております。

この賞を受賞するにあたり、兵庫県臨床検査技師会の真田会長をはじめ、ご指導頂きました諸先輩方に心より感謝いたします。

私は昭和61年に社会保険神戸中央病院に入職し、平成6年に細胞検査士、翌7年に国際細胞検査士を取得、現在は「甲状腺専門病院」である神甲会隈病院にて勤務し、25年間がん診断業務に従事して

おります。

社会貢献として、平成23年に神戸常盤大学細胞検査士養成課程講師を、平成25年から兵庫県臨床検査技師会細胞検査定期講習会講師を拝命し、細胞検査士の人材育成に携わって参りました。また、平成29年、30年に子宮頸がん予防活動である「子宮の日、LOVE in KOBE」に参加させて頂き、兵庫県民のがん予防、検診受診啓発に貢献させて頂いております。

時代が令和となり県民を取りまく諸情勢は、少子高齢化、AIの台頭、遺伝子検査の飛躍的進歩など目まぐるしく変化しており、多くの「がん」が不治の病から治せる病へと認識される様になりました。しかし「早期発見、早期治療」が絶対条件であるため、県民の皆様の予防医学に貢献できるよう、検診受診啓発や細胞検査士の養成、教育にさらに努力したいと考えております。

最後に、ご指導を賜りました諸先生、諸先輩、同僚、職場の方々に感謝いたします。本当にありがとうございました。

求人情報

*詳細は求人先に各自お問い合わせください。

●社会医療法人神鋼記念会

総合健康管理センター(神鋼記念病院の健診部門)

交通: JR「灘」下車西へ徒歩約7分

阪神「岩屋」下車西へ徒歩約10分

阪急「春日野道」下車東へ徒歩約7分

採用条件: アルバイト(月曜日～金曜日/8:00～12:00もしくは8:30～12:00)

業務内容: 健診における生理検査業務(エコー業務あり)

問合せ先: 078-261-6708 (総務室人事 西岡)

●神戸医療生活協同組合 神戸協同病院

交通: JR・地下鉄「新長田」下車徒歩7分

採用条件: 常勤職員

業務内容: 臨床検査業務全般

問合せ先: 078-641-6211 (事務次長 中村)

●県立加古川医療センター

交通: JR「加古川」下車 神姫バス16分
「加古川医療センター」下車

採用条件: 日々雇用職員(8:45～17:30)

業務内容: 生理検査業務

問合せ先: 079-497-7000 (総務課)

●明倫ヘルスケアグループ

医療法人 明倫会 宮地病院

交通: JR「摂津本山」下車 徒歩約7分

阪急電車「岡本」下車 徒歩約15分

阪神電車「青木」下車 徒歩約15分

採用条件: 正職員

業務内容: 検査業務全般(超音波検査ができる方)

問合せ先: 078-451-1221 (総務 太田)

お知らせ

2019年度 日臨技、兵臨技主催
「ベッドサイド講習会」の開催について

開催日：2019年9月14日(土)、15日(日)
 場所：神戸総合医療専門学校 臨床工学科
 募集人員：50名(日臨技と兵臨技の両会に所属する会員)
 ※検体採取等に関する厚生労働省指定講習会を受講した方に限る※
 内容：ホームページ・定期発送にてお知らせ致します(7月末予定)
 点数：基礎30点
 申込方法：E-mailにて件名を「ベッドサイド講習会」とし、①会員番号、
 ②施設名、③氏名 を記載して申込みください
 研修会受講料：6,000円(当日、受付にて支払い)
 締め切り：2019年8月20日(ただし定員になり次第締め切ります)
 申込先：(公社)兵庫県臨床検査技師会 事務所 E-mail info@hamt.or.jp
 FAX (078) 271-0256

【問合せ先】 兵庫県臨床検査技師会 担当 藤原 美樹
 社会医療法人三栄会 ツカザキ病院 直通PHS 070-5436-7266



検体検査の更なる進化を求めて—

私たちが提供する4つのPower

- Powerful productivity**
 処理能力を最大450テスト/時間にパワーアップさせました。設置面積が約50%になり、コンパクトに凝縮しました。*
*CS-5100との比較
- Analytical Power**
 更に乳び検体の測定に強くなりました。ピエザーの改良により、必要な血漿量を抑えました。
- Operational Power**
 お客様の声を取り入れ、検体の準備からデイリーメンテナンスに至るまで、使い易さに拘りました。
- Powerful services**
 サポートプログラムと独自のネットワークサービス。そして全国約200名のサービスマンが、安心できる環境をお届けします。

全自動血液凝固測定装置

CN-3000/CN-6000 NEW

医療機器製造販売届出番号：28B1X10014000002 (CN-3000)
 医療機器製造販売届出番号：28B1X10014000001 (CN-6000)
*外観、仕様等については改良のため予告なしに変更することがあります。

製造販売元 シスメックス株式会社 本社 神戸市中央区臨浜海岸通1丁目5番1号 〒651-0073

支店	仙台 022-722-1710	北関東 048-600-3888	東京 03-5434-8590	名古屋 052-957-3821	大阪 06-6337-8300
支店	広島 082-248-9070	福岡 092-411-4314			
営業所	札幌 011-700-1090	福岡 019-654-3331	長野 0263-31-8180	新潟 025-243-6266	千葉 043-297-2701
	横浜 045-640-5710	静岡 054-287-1707	金沢 076-221-9363	京都 075-255-1871	神戸 078-251-5331
	高松 087-820-5801	岡山 086-224-2605	鹿児島 099-222-2788		

TEL 東7776666 03-5434-8565



www.sysmex.co.jp